BERKSHIRE HATHAWAY HomeServices | Applegate Realtors

Casa 65 Rinconada de Banderas

For Sale: $648,000.00 USD

Nuevo Vallarta West

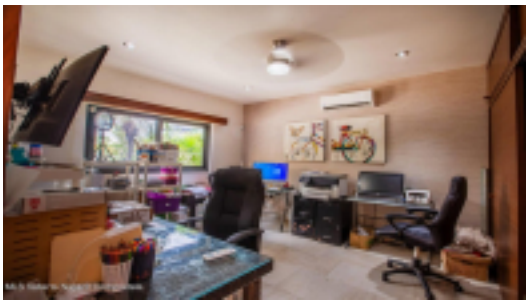

Hermosa Residencia Moderna en Fraccionamiento Exclusivo. Planta baja, se encuentra un comedor de mesa redonda de cristal una sala , con su TV de 65'' y Surround sound y una moderna cocina integral con Barra de Granito, equipada con todo lo necesario para satisfacer las necesidades culinarias más exigentes. También cuenta con un baño completo para las visitas y un cuarto que se utiliza como estudio o recamara, garantizando la conveniencia en cada detalle. El espacio al aire libre es un verdadero oasis, con una terraza perfecta con desayunador, Alberca

PROPERTY FEATURES

Type: House
Total Baths: 5
Total Bedrooms: 4
Primary View: Street
Secondary View: Pool

BHHS Applegate Realtors
Email: info@applegaterealtors.com
www.applegaterealtors.com

MAIN OFFICE
Tel: 52 (322) 221 5434
Km. 1.5 Carretera a Barra de Navidad No. 878, Conchas Chinas
Puerto Vallarta, Jalisco, Mexico C P 48399